



# OMEGA Con conductos central vertical (cont.)

Deshumidificación > OMEGA > Central con conductos

DESHUMIDIFICACIÓN

|                                  | Omega 10 tri | Omega 14 tri | Omega 16 tri | Omega 20 tri | Omega 28 tri |
|----------------------------------|--------------|--------------|--------------|--------------|--------------|
| <b>OPCIÓN DE SOPLADO</b>         |              |              |              |              |              |
| Soplado por arriba               | W28SODE      | W28SODE      | W28SODE      | W28SODE20    | W28SODE28    |
| Soplado por arriba hacia delante | W28SOHAV     | W28SOHAV     | W28SOHAV     | W28SOHAV20   | W28SOHAV28   |
| Soplado por arriba hacia detrás  | W28SOHAR     | W28SOHAR     | W28SOHAR     | W28SOHAR20   | W28SOHAR28   |
| Soplado por debajo hacia delante | W28SOBAV     |              |              |              |              |
| Soplado por debajo hacia detrás  | W28SOBAR     |              |              |              |              |

El soplado estándar en las centrales OMEGA se realiza por debajo de la central (soplado invertido en relación a las CAE). Opcionalmente, el soplado se puede hacer por arriba o por debajo con posibilidad lateral por la izquierda o por la derecha.

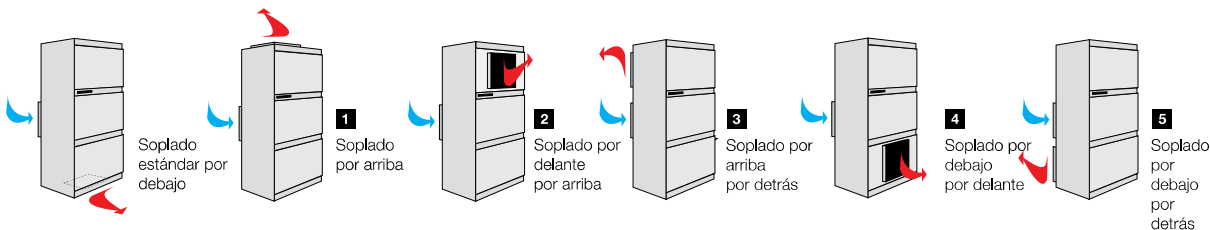

|   |              | Omega 10 tri | Omega 14 tri | Omega 16 tri | Omega 20 tri | Omega 28 tri |
|---|--------------|--------------|--------------|--------------|--------------|--------------|
| <b>OPCIONES DE ASPIRACIÓN</b>   |              |              |              |              |              |              |
| Rejilla de aspiración 1000 x 600 (4000 a 6000 m³/h) con contra marco            | Rejilla      | WFA01477     |              |              |              |              |
|   | Contra marco | WFA01479     |              |              |              |              |
| Reductor de ruido long. 600 mm (por aspiración directa sobre rejilla 100 x 600) |              | WCH01236     |              |              |              |              |
| Caja de aspiración para central Omega   | Cajón        | WCH02822     |              | WCH03048     |              | WCH03049     |
|   | Diámetro     | Ø500         |              | Ø630         |              | 2 x Ø500     |
| Caja de aspiración para rejilla 1000 x 600                                      | Cajón        | WCH03425     |              |              |              |              |
|   | Diámetro     | Ø500         |              |              |              |              |



**1**  
Rejilla + Reductor de ruido



**2**  
Cajón de aspiración