

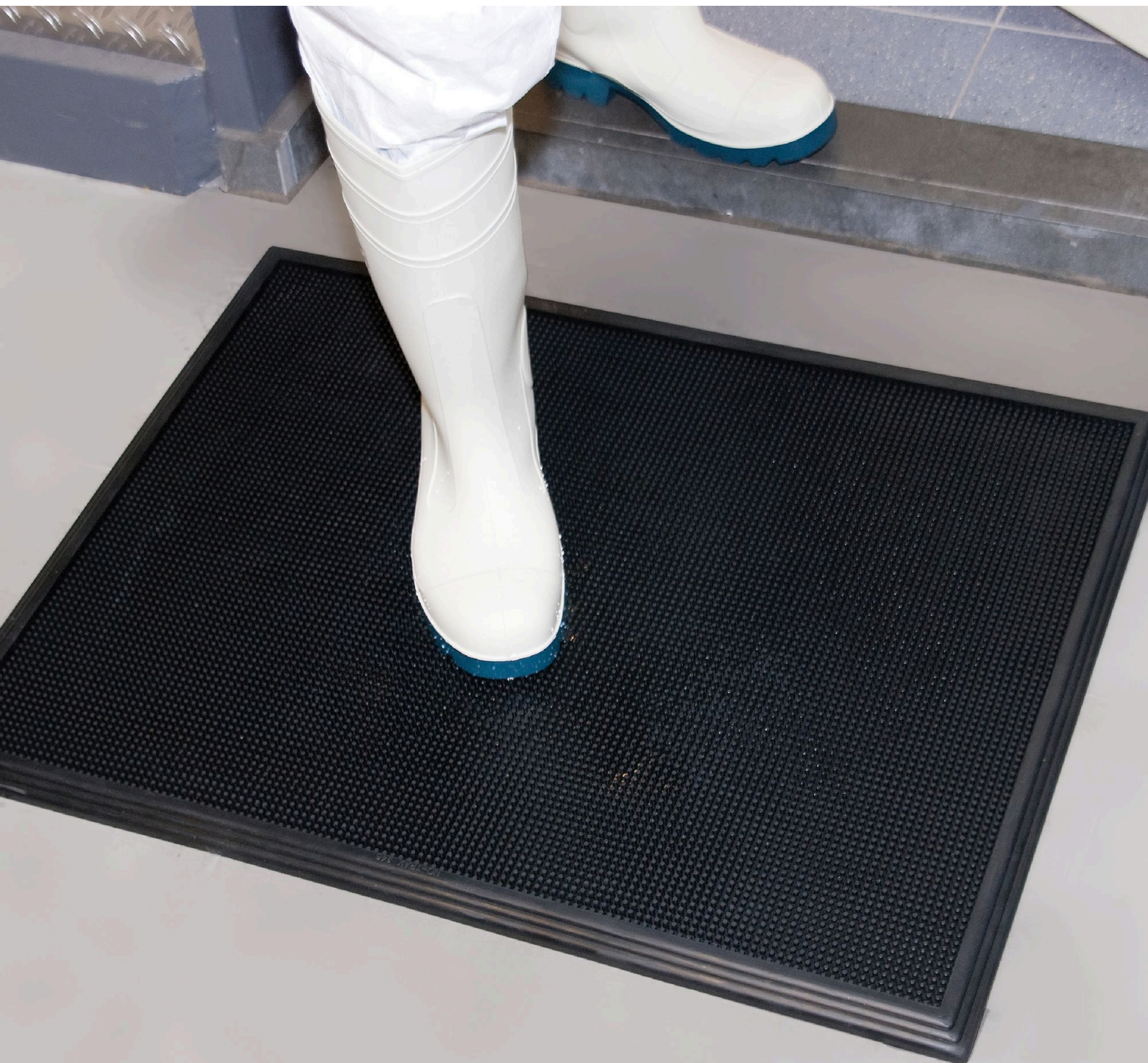

Justrite Safety Group

346 Sani-Trax®

Tapete de entrada de desinfecção de pés



Tapetes Ergonómicos Anti-Fadiga e Segurança - Tapetes de Higiene 346 Sani-Trax®

Este tapete limpa e higieniza calçado, sendo por isso recomendado para as entradas em todas as áreas de processamento de alimentos. À medida que as pessoas passam, as pontas de borracha dobram-se para imergir as solas em solução desinfetante, uma ação dupla que impede a contaminação de áreas de processamento de alimentos.

- Tapetes com tamanhos que se adequam à maior parte dos vãos de passagem
- Ventosas na superfície inferior impedem que o tapete se desloque
- Fabricado num composto de borracha 100% natural; concebido para resistir à maior parte dos produtos químicos e variações de temperatura

Utilização recomendada

- Ambientes Secos/ Húmidos
- Junto às portas, em salas de entrada, áreas de embalagem, laboratórios, vestiários de empregados, salas de descanso, áreas de resíduos e áreas de receção. Em qualquer lugar onde a propagação da contaminação tem de ser limitada.
- Tráfego Intenso

Cores:

- Preto

Tamanhos:

- 45cm x 60cm
- 61cm x 81cm

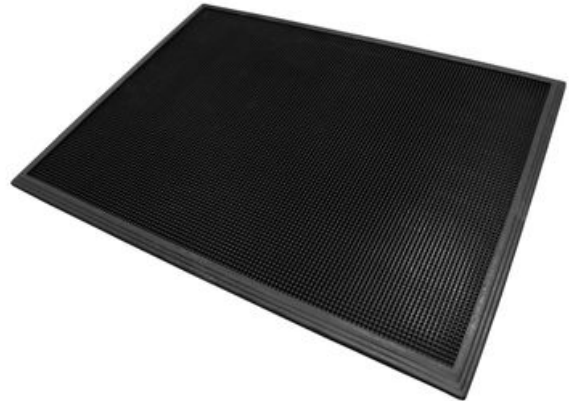

Tapetes Ergonómicos Anti-Fadiga e Segurança - Tapetes de Higiene Sani-Trax®

Geral

Brand	Notrax
Categoria	Tapetes de Higiene
Modelo	346
Produto familiar	Cobertura de Pisos Industriais e Comerciais
Grupo de produtos	Tapetes Ergonómicos Anti-Fadiga e Segurança
Nome do Produto	Sani-Trax®
Utilização recomendada	Junto às portas, em salas de entrada, áreas de embalagem, laboratórios, vestiários de empregados, salas de descanso, áreas de resíduos e áreas de receção. Em qualquer lugar onde a propagação da contaminação tem de ser limitada.
	Achterzeedijk 57, Unit 15, Barendrecht 2992SB, The Netherlands, Chicago, IL 60638, United States
Designação	Banho de Pés Desinfetante
Update trigger	20210310-1301
	Trânsito Intenso

Sustainability

REACH	REACH Compatível (Registo, Avaliação, Autorização e Restrição de Químicos)
Reach APAC	REACH Compatível (Registo, Avaliação, Autorização e Restrição de Químicos)
Reciclado	True
Rohs APAC	Rohs compliant (Restriction of Hazardous Substances).
Rohs EU	Rohs compliant (Restriction of Hazardous Substances).
Rohs US	Rohs compliant (Restriction of Hazardous Substances).
Sustentabilidade	Material Reciclável
	1

Tests

	Pass
--	------

Technical Specifications

Application	Ambientes industriais
Bordas	Estão disponíveis rampas biseladas
Material	Borracha natural
Material Group	Borracha natural
Processo	Moldagem por compressão
	- 40 ° C a + 120 ° C

Sani-Trax® Preto



346S2432BL

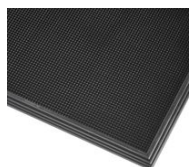

346S1824BL

Art. n.º	Dimensões (cm)	Peso (kg)	Profundidade (mm)
346S2432BL	61cm x 81cm	6.2	19
346S1824BL	45cm x 60cm	3.5	19