

348 Sani-Master™

Alfombra de entrada para desinfectar y secar el calzado



Alfombras ergonómicas, anti-desgaste y de seguridad - Alfombras de higiene 348 Sani-Master™

Esta alfombrilla extensible de 19 mm limpia, desinfecta y seca los zapatos. Se recomienda usarla en entradas para prevenir la contaminación. Al transitar por ella, las puntas de goma se doblan para sumergir las suelas de los zapatos en la solución desinfectante. La sección absorbente de la alfombrilla limpia y seca los zapatos para evitar resbalones.



- El tamaño conveniente de la alfombrilla vale para la mayoría de las puertas
- Secciones extensibles para una zona de secado más larga para suelas de zapatos higiénicas y húmedas
- Compuesto de caucho natural 100% resistente; diseñado para resistir la mayoría de los químicos y las variaciones de temperatura
- Diseño patentado de zona integrada de desinfección y secado

Uso recomendado

- Interior/Pórtico
- En las entradas, salas de inicio, áreas de empaquetado, laboratorios, vestuarios de empleados, salas de descanso, áreas de basura y áreas de recepción. Cualquier lugar donde se deba limitar la propagación de la contaminación.
- Cargas pesadas

Colores:

- Antracita/negro
- Logo

Tamaños

- 91.4cm x 105cm
- 91.4cm x 152.5cm
- 91.4cm x 200cm

Accesorios:

- 348M Extensión para Sani-Master™



Alfombras ergonómicas, anti-desgaste y de seguridad - Alfombras de higiene Sani-Master™

General

Marca	Notrax
categoría	Alfombras de higiene
número del producto	348
Familia de productos	Revestimientos industriales y comerciales
Grupo de producto	Alfombras ergonómicas, anti-desgaste y de seguridad
Nombre del producto	Sani-Master™
Uso recomendado	En las entradas, salas de inicio, áreas de empaquetado, laboratorios, vestuarios de empleados, salas de descanso, áreas de basura y áreas de recepción. Cualquier lugar donde se deba limitar la propagación de la contaminación.
Lugar de envío	Achterzeedijk 57, Unit 15, Barendrecht 2992SB, The Netherlands
Sub brand	V-defence
Tipo	Áreas húmedas - Alfombras higiénicas
Update trigger	20210412-0728
Intensidad de uso	Cargas pesadas

Sustainability

REACH	La normativa Reach (Registro, Evaluación, Autorización y Restricción de Sustancias Químicas)
Reciclado	True
Sostenibilidad	Material reciclable
Garantía (años)	1

Tests

Inflamabilidad de la superficie	Pasó
---------------------------------	------

Technical Specifications

Capacidad de Absorción	4 l/m2
Solicitud	Ambientes Industriales
Soporte	Caucho natural
Bordes	Bordes biselados de caucho en los cuatro lados
Material	Caucho natural
Material Group	Caucho natural
Peso de pila (g)	1200
proceso	Moldeado por compresión



348S0033CH

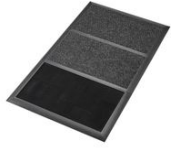

348S0035CH

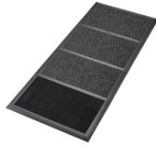

348S0037CH

Art. n.º	Dimensiones (cm)	Peso (kg)	Grosor (mm)
348S0033CH	91.4cm x 105cm	11.4	19
348S0035CH	91.4cm x 152.5cm	17	19
348S0037CH	91.4cm x 200cm	20.35	19



348S0033WH



348S0035WH



348S0037WH

Art. n.º	Dimensiones (cm)	Peso (kg)	Grosor (mm)
348S0033WH	91.4cm x 105cm	10.65	19
348S0035WH	91.4cm x 152.5cm	15.5	19
348S0037WH	91.4cm x 200cm	20.35	19

Accesorios

348M Extensión para
Sani-Master™