

# 348 Sani-Master™

Lava-pés desinfetante c/ tapete de secagem



# Tapetes Ergonómicos Anti-Fadiga e Segurança - Tapetes de Higiene

## 348 Sani-Master™

Este tapete extensível de 19 mm de espessura limpa, higieniza e seca calçado, sendo por isso recomendado para as entradas para evitar a contaminação. À medida que o trânsito passa, as pontas de borracha dobram-se para imergir as solas em solução desinfetante, a seção absorvente do tapete limpa e seca os sapatos para evitar que as pessoas escorreguem.

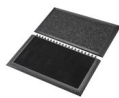

- Tamanho de tapete conveniente que se encaixa na maior parte das entradas
- Seções extensíveis para haver uma zona de secagem mais longa para as solas de calçado molhadas e higienizadas
- Composto de 100% de borracha natural resistente, concebida para resistir à maior parte dos produtos químicos e variações de temperatura
- Design patenteado de desinfecção integrada e zona de secagem

### Utilização recomendada

- Interiores/ Pórtico
- Junto às portas, em salas de entrada, áreas de embalagem, laboratórios, vestiários de empregados, salas de descanso, áreas de resíduos e áreas de receção. Em qualquer lugar onde a propagação da contaminação tem de ser limitada.
- Uso Intenso

### Cores:

- Carvão/preto
- Logo

### Tamanhos:

- 91.4cm x 105cm
- 91.4cm x 152.5cm
- 91.4cm x 200cm

### Acessórios:

- 348M Extensão Sani-Master™



# Tapetes Ergonómicos Anti-Fadiga e Segurança - Tapetes de Higiene Sani-Master™

## Geral

Brand	Notrax
Categoria	Tapetes de Higiene
Modelo	348
Produto familiar	Cobertura de Pisos Industriais e Comerciais
Grupo de produtos	Tapetes Ergonómicos Anti-Fadiga e Segurança
Nome do Produto	Sani-Master™
Utilização recomendada	Junto às portas, em salas de entrada, áreas de embalagem, laboratórios, vestiários de empregados, salas de descanso, áreas de resíduos e áreas de receção. Em qualquer lugar onde a propagação da contaminação tem de ser limitada.
	Achterzeedijk 57, Unit 15, Barendrecht 2992SB, The Netherlands
Sub brand	V-defence
Designação	Áreas Húmidas - Higiênico
Update trigger	20210412-0728
	Uso Intenso

## Sustainability

REACH	REACH Compatível (Registo, Avaliação, Autorização e Restrição de Químicos)
Reciclado	True
Sustentabilidade	Material Reciclável
	1

## Tests

Inflamabilidade da superfície	Passar
-------------------------------	--------

## Technical Specifications

Capacidade de absorção	4 l/m2
Application	Ambientes industriais
Forro	Borracha natural
Bordas	Bordos de borracha biseladas ou em todos os quatro lados
Material	Borracha natural
Material Group	Borracha natural
Peso da pilha (g)	1200
Processo	Moldagem por compressão



348S0033CH

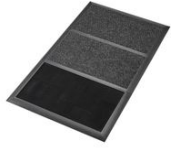

348S0035CH

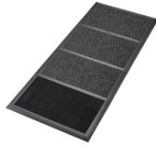

348S0037CH

Art. n.º	Dimensões (cm)	Peso (kg)	Profundidade (mm)
348S0033CH	91.4cm x 105cm	11.4	19
348S0035CH	91.4cm x 152.5cm	17	19
348S0037CH	91.4cm x 200cm	20.35	19



348S0033WH



348S0035WH



348S0037WH

Art. n.º	Dimensões (cm)	Peso (kg)	Profundidade (mm)
348S0033WH	91.4cm x 105cm	10.65	19
348S0035WH	91.4cm x 152.5cm	15.5	19
348S0037WH	91.4cm x 200cm	20.35	19

## Acessórios

348M Extensão Sani-Master™