



Justrite Safety Group

546 Diamond Flex™

Tapete em chapa diamantada para uso intensivo



Tapetes Ergonómicos Anti-Fadiga e Segurança - Tapetes Autónomos para Áreas Secas

546 Diamond Flex™

A plataforma com uma espessura de 18,4 mm eleva e isola o trabalhador do pavimento duro, enquanto os pontos em cúpula em baixo permitem que o tapete se dobre e flexione (daí o nome flex) a cada movimento.

- Composto 100% borracha natural
- Os tapetes padrão do tamanho para postos de trabalho individuais
- De colocação livre e não exige nenhuma instalação
- Rampas de segurança amarelas altamente visíveis incluídas em todos os lados para evitar tropeçamentos

Utilização recomendada

- Áreas Secas
- Para colocação em fábricas de produção, linhas de montagem, armazéns de seleção, embalagem e logística, estações individuais de trabalho.
- Uso Intenso

Cores:

- Preto
- Preto/amarelo

Tamanhos:

- 102 cm x 163 cm
- 102cm x 163cm
- 97 cm x 163 cm
- 97 x 163 cm

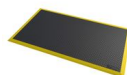

Tapetes Ergonómicos Anti-Fadiga e Segurança - Tapetes Autónomos para Áreas Secas

Diamond Flex™

Geral

| | |
|------------------------|---|
| Brand | Notrax |
| Categoria | Tapetes Autónomos para Áreas Secas |
| Modelo | 546 |
| Produto familiar | Cobertura de Pisos Industriais e Comerciais |
| Grupo de produtos | Tapetes Ergonómicos Anti-Fadiga e Segurança |
| Nome do Produto | Diamond Flex™ |
| Utilização recomendada | Para colocação em fábricas de produção, linhas de montagem, armazéns de seleção, embalagem e logística, estações individuais de trabalho. |
| Series | Diamond Flex™ Achterzeedijk 57, Unit 15, Barendrecht 2992SB, The Netherlands |
| Designação | Áreas Secas - Uso Industrial Intenso |
| Update trigger | 20210310-1301 |
| | Uso Intenso |

Sustainability

| | |
|-----------|--|
| REACH | REACH Compatível (Registo, Avaliação, Autorização e Restrição de Químicos) |
| Reciclado | True |
| | 1 |

Tests

| | |
|---------------------|-----|
| Anti escorregamento | R10 |
|---------------------|-----|

Technical Specifications

| | |
|----------------|--|
| Application | Ambientes industriais |
| Bordas | Bordos de borracha biseladas ou em todos os quatro lados |
| Material Group | Borracha |
| Processo | Moldagem por compressão |

Diamond Flex™ Preto/amarelo

546S3864BY

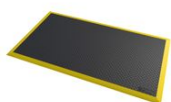

546S4064BY

| Art. n.º | Dimensões (cm) | Peso (kg) | Profundidade (mm) |
|------------|----------------|-----------|-------------------|
| 546S3864BY | 97 x 163 cm | 21.36 | 18.4 |
| 546S4064BY | 102cm x 163cm | 28.4 | 18.7 |



546S3864BL

546S4064BL

| Art. n.º | Dimensões (cm) | Peso (kg) | Profundidade (mm) |
|------------|-----------------|-----------|-------------------|
| 546S3864BL | 97 cm x 163 cm | 21.36 | 18.4 |
| 546S4064BL | 102 cm x 163 cm | 28.4 | 18.7 |