

Wandmontierte autonome, schwerkraftgespeiste Augendusche – 38 Liter / 10 US-Gallonen

OptiWash®

Diese wandmontierte Augen-/Gesichtsdusche bietet an Orten, an denen keine kontinuierliche Trinkwasserversorgung zur Verfügung steht, eine effektive Lösung, um die Sicherheit Ihrer Mitarbeiter zu gewährleisten. Der schlanke 38-Liter-Tank liefert für 15 Minuten einen kontrollierten Wasserstrahl bei einer Durchflussmenge von mindestens 1,5 Litern pro Minute und erfüllt die Anforderungen der Normen EN 15154 und ANSI Z358.1-2014.

Die Vorrichtung ist für den Einsatz in Innenbereich vorgesehen und kann in Kombination mit einer isolierten oder beheizten Ummantelung auch bei niedrigen Temperaturen in Außenbereichen eingesetzt werden.

- Überschüssiges Wasser wird am Aktivierungsarm abgeleitet, sodass nicht die Gefahr besteht, dass beim Einklappen des Aktivierungsarms stehende Flüssigkeit eingeschlossen wird.
- Wandhalterung im Lieferumfang enthalten
- Wasserkonservierungszusatz zur Vorbeugung gegen Bakterienwachstum erhältlich



Spezifikationen

WERKSTOFFE	
GEHÄUSE & AKTIVIERUNGSARM	Hochdichtes Polyethylen
SPÜLKÖPFE	Polypropylen
STANDARDAUSFÜHRUNG	Weithin sichtbares Orange
BETRIEBSANGABEN	
FASSUNGSVERMÖGEN	38 Liter / 10 US-Gallonen
DURCHFLUSSMENGE	1,5 Liter pro Minute / 0,4 US-Gallonen pro Minute
BETÄTIGUNG	
AUGEN-/GESICHTSDUSCHE	Herunterklappbarer Aktivierungsarm
ABMESSUNGEN UND GEWICHT	
ABMESSUNGEN (B x T x H)	450 mm (18 Zoll) x 186 mm (7,3 Zoll) x 774 mm (30 Zoll)
GEWICHT	Leer: 5,8 kg / 13 lb. Gefüllt: 42 kg / 93 lb

Allgemeine Aufbauzeichnung

Wandmontierte autonome, schwerkraftgespeiste Augendusche – 38 Liter / 10 US-Gallonen

OptiWash®

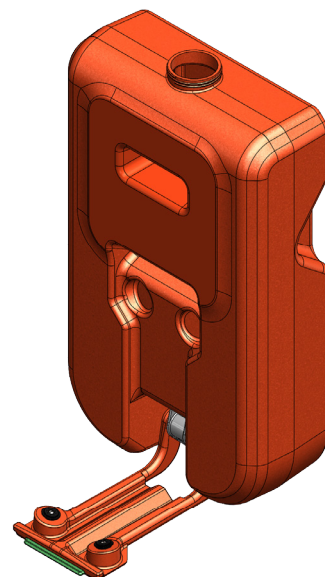
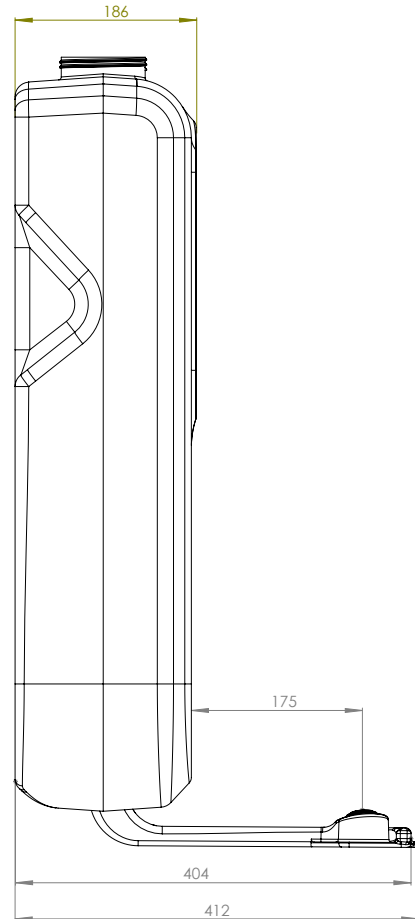
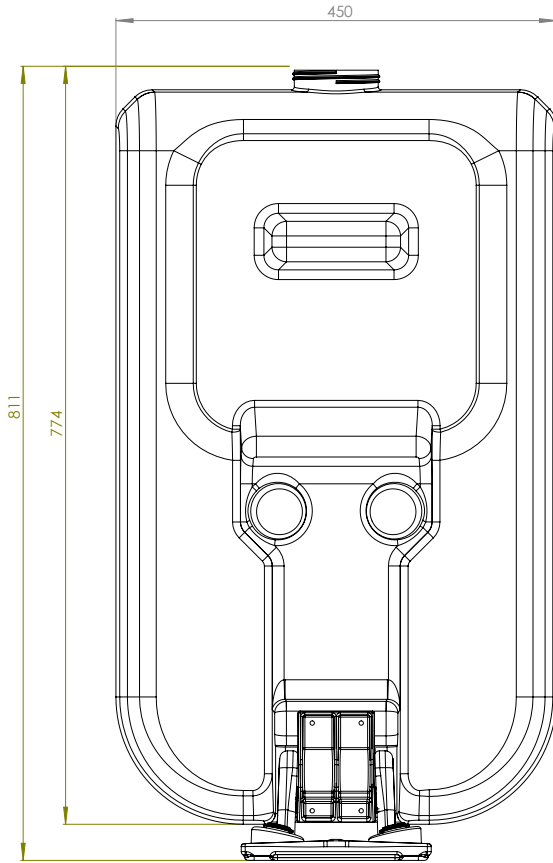

HUGHES



HUGHES-SAFETY.COM

Justrite Safety Group

www.hughes-safety.com

Hughes Notduschen GmbH, Wilhelmstraße 9, D-33602 Bielefeld
T: +49 (0)5261 934280 E: info@hughes-notduschen.de